

XCO GULF

معهد إكسي الخليج
العالي للتدريب

الدليل الإرشادي

منصة إكسي الخليج
العالي للتدريب

ماهي منصة إكسي الخليج العالي للتدريب؛

هي منصة تدريب إلكترونية بالموصفات والمقاييس العالمية ولها بصمة ومنهاج يتطور بتقنيات الذكاء الاصطناعي لتتوافق مع رؤية (Vision ٢٠٣٠) المملكة العربية السعودية وتتميز بوجود خيرة المدربين حيث أن تطوير المنصة لا يتوقف ومستمر إضافة أحدث أدوات التدريب المعززة بالذكاء الاصطناعي وأنظمة الفحص والتقييم الدائمة ويكتسب المتدربين الإنضمام لمجتمع التدريب عن بعد في أي وقت ومن أي مكان.

رؤيتنا

نسعى لتقديم أفضل أنظمة التدريب لصناعة ريادة الأعمال وتبدأ بتطوير وتدريب الموارد البشرية للتمكن من إنجازات مبهرة في المملكة العربية السعودية بإتقان والإبداع.

رسالتنا

التميز وتقديم أفضل ما وصلت له التكنولوجيا للتدريب بمعايير الجودة الموثقة للدورات التدريبية عالمياً من المملكة العربية السعودية الحبيبة النجاح هو اختيارنا.

قيمنا

الريادة في التميز المهني، خدمة العملاء، النزاهة والشفافية مع الخصوصية

الدليل الإرشادي لإستخدام المنصة الإلكترونية

<https://xcgulf.net/training>

هنا نقدم سيناريو مسار التدريب يبدأ بالتصفح للمنصة حيث روابط الدورات المتوفرة والخدمات المقدمة وللتواصل المباشر للدعم الفني والتقني يوجد رابط اتصال مباشرة بالواتس أب **WhatsApp** في قسم التدريب <https://xcgulf.net/training> وهنا أيضا يوجد الرقم الموحد **920019811** يقوم ممثل الدعم الفني بتسهيل وإرشاد الزائر للموقع حيث أنه يتم الرد مباشرة على أي استفسار وكحد أقصى خلال مدة لا تتجاوز **24** ساعة من الاستفسار

● يتم خدمة الزائر في حال كان مدرب (**trainer**) ويرغب بالتسجيل في المنصة حيث لدينا قسم التحكم ليتم إنشاء حساب للمدرب من خلال التحقق الإداري بحسب المواصفات المهنية والتقنية بالمعهد وهنا تبدأ رحلة تدريب المدرب على استخدام المنصة من خلال جولة تدريبية ولدينا المشرفين في فريق التدريب خاص لتعريف المدرب على أدوات المنصة وتزويده ببيانات الدخول والتعامل مع التطبيقات المستخدمة في البيئة التعليمية ويتم استعراض شرائح العرض الخاصة بالمدرب للدروس وتوضيح عملية التنقل بين الأدوات وأهم النقاط التي يتم التعامل معها مثل:

- مراجعة كشف الحضور
- توجيه الأسئلة الى المتدربين
- إعطاء فرص للمشاركة في الدرس وطرح الأسئلة من خلال علامة اليد الموجودة في لوحة التحكم
- كيفية فتح الميكروفون للحدث او قفله وتشغيل الكاميرة
- إرسال الملفات المساعدة على التدريب
- التقييم والاختبار من خلال أحدث تقنيات الأمان من مراقبة الطالب اثناء تواجده في موقع ما ضمن شروط المراقبة بالكاميرات لإجتياز مرحلة الاختبار
- يتم تقديم إرشادات للمدربين من خلال المشرفين لدينا والإدارة قبل الدخول الى الفصول الافتراضية
- الفصول الافتراضية:

- التخاطب المباشر بالصوت فقط أو بالصوت والصورة أو الكتابة
- التخاطب الكتابي Chat Text
- السبورة الإلكترونية - Board
- المشاركة المباشرة لأنظمة والبرامج والتطبيقات بين المدرب والمتدربين
- Application Sharing
- إرسال الملفات وتبادلها مباشرة بين المدرب والمتدربين
- متابعة المدرب وتواصله مع كل متدرب على حدة أو لمجموع المتدربين في آن واحد
- استخدام برامج العرض الإلكتروني Slides Show PowerPoint
- استخدام برامج عرض الفيديو التعليمية Streaming Video
- اختيارات السماح لدخول أي طالب أو إخراجهم من الفصل Users Access
- اختيارات السماح أو عدم الكلام Talk Clear
- إمكانية تسجيل المحاضرة

(أيضا العديد من المميزات التي تتواجد بحسب طبيعة التدريب وظروفه الخاصة)
التأكد من المدرب أنه قادر على العمل بها بكل سهولة وأنه يملك القدرة الكافية من إستخدام أحدث التقنيات المساعدة للوصول الى الجودة المطلوبة.

اضغط هنا للتسجيل سيتم إرسال رابط التفعيل على البريد الإلكتروني

تسجيل المتدربين

البريد الإلكتروني

البريد الإلكتروني

الاسم الأول

الاسم

الاسم الثاني

الاسم

اسم العائلة

الاسم

رقم الهوية

رقم الهوية

رقم الجواز

الجواز

المدينة

-- اختار المدينة --

الجنس

انثى

ذكر

المؤهل الدراسي

-- اختار المؤهل الدراسي --

التخصص

التخصص

اسم المستخدم

اسم المستخدم

تأكيد كلمة المرور

تأكيد كلمة المرور

كلمة المرور

كلمة المرور

تسجيل

اضغط هنا على رابط تفعيل الحساب

☆ info

https://xcgulf.net - تفعيل الاشتراك في معهد اكسي الخليج العالي للتدريب

شكرا لثقتكم بنا

تم إرسال بريد إلكتروني لتفعيل الاشتراك

العودة للصفحة الرئيسية

شكرا لثقتكم بنا

تم تفعيل الاشتراك

العودة للصفحة الرئيسية

(وبعد إكمال التسجيل و تفعيل الحساب يصبح المتدرب قادرا على الإنتساب الى الدورات المتاحة)

مراحل التسجيل في الدورات المتاحة:

يشترط التسجيل وتفعيل الحساب في المنصة لتستطيع الإشتراك في الدورات المتاحة وعندها تضاف الى منصة المتدرب بشكل تلقائي مثال:

اضغط تفاصيل للتسجيل في الدورة

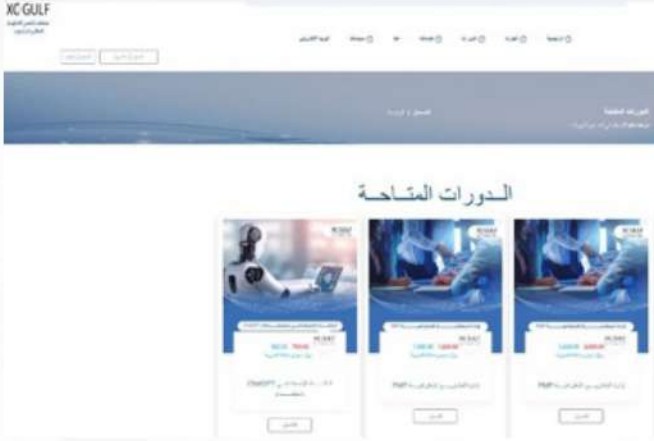

اضغط للتسجيل في الدورات المتاحة حاليا

اضغط للتسجيل

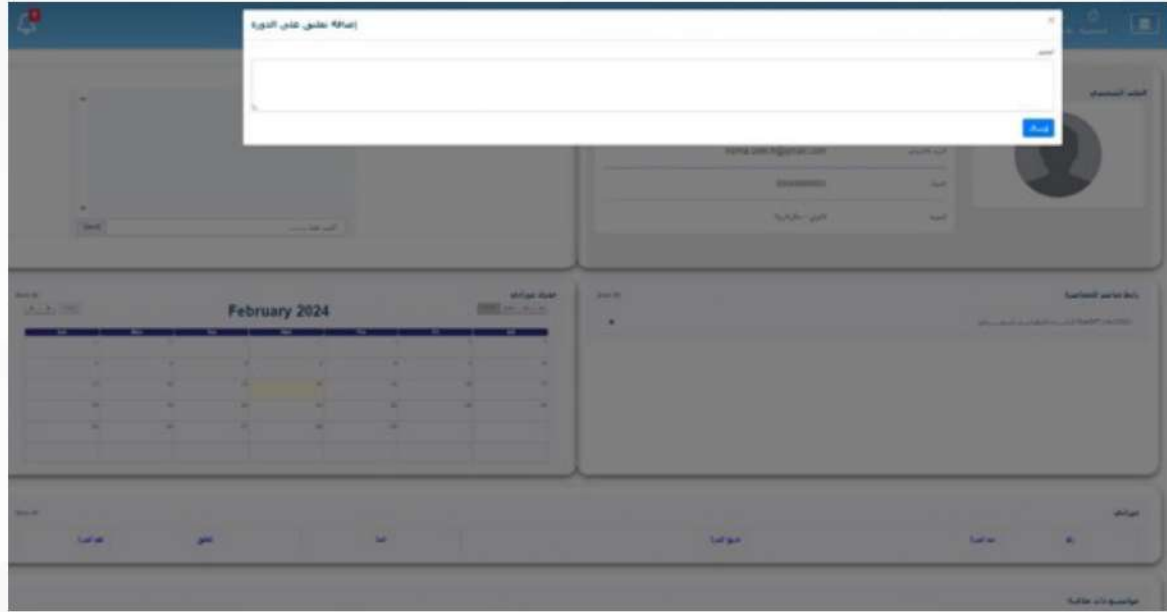

روابط مهمة للمتدرب من أدوات تقييم للدورة والوصول للدعم الفني والبريد مباشرة من المنصة

المحتويات الواجبات الإختبارات الإستبيانات

أدوات المراسلات والمهام لبريد الفصل الافتراضي:

الخروج

الدعم الفني

البريد الإلكتروني

اتصل بنا

إدارة الموقع

الرئيسية

يتم الدخول من رابط البريد الذي في المنصة للإستفادة من أدوات التقويم والمهام والملحوظات والتقارير ويتم تطوير أدوات الذكاء الصناعي لخدمة المتدرب, Tools XCGULF Ai

← ↻ https://webmail.xcgulf.net/interface/root#/login

?

Welcome to SmarterMail

Email Address *

يتم ادخال بريد إلكتروني خاص بالمنصة الافتراضية للإستفادة

Password *

Remember Me

Login

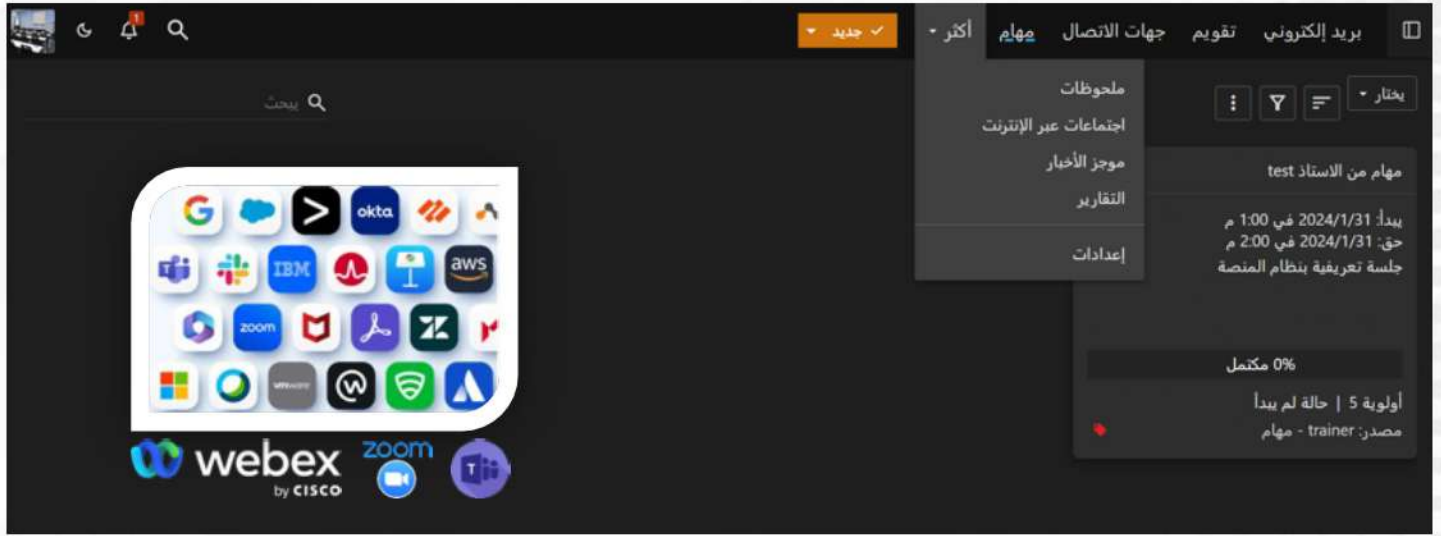

دورات ندوة معتمدة مع الدبلومات والشهادات (Accredited Webinar Courses with Diplomas and Certificates)

- يتم استخدام أدوات عالمية معتمدة لحضور بعض الندوات و المؤتمرات التدريبية والمفتوحة لشرح أهمية منصة اكسي الخليج العالي للتدريب والتي تتيح للمتدرب فتح آفاق تطوير خبراته مع مجتمع عالمي من العلامات الرائدة منها مايكروسوفت وسيسكو وتقديم إقتراحات الجديدة،

أدوات Quiz تفاعلية لإختبار مستوى الطالب والتقويم المستمر للمتدرب في الفصل الافتراضي:

يتم إضافة أدوات الاختبار في منصة المتدرب ومعالجتها بشكل شامل من المدرب والمشرف والإدارة ليتم التركيز على أهداف الدورة والمعلجة و التقييم للوصول لأعلى درجات الجودة والحماية المطلوبة لشروط الاختبارات والتقييم الأولي والنهائي بحيث يتم تخرج المتدرب بعد المرور على عدة تجارب عملية ونظرية ليتمكن من ترسيخ معلوماته والتأكد أنه بالفعل اجتاز مرحلة التدريب والإختبار بجدارة،

الدرجة	التاريخ	الإجابة	السؤال	الترتيب
10	2024-03-03T03:32:00	No <input type="radio"/> نعم <input checked="" type="radio"/>	هل الذكاء الاصطناعي مساعد في الأعمال؟	(1)
5	2024-03-03T03:32:00	أدوات تسهل بسرعة القرار	ممكن كتابة تعريف الذكاء الاصطناعي؟	(2)
10	2024-03-03T03:32:00	No <input type="radio"/> نعم <input checked="" type="radio"/>	هل الذكاء الاصطناعي له مستقبل؟	(3)

At the bottom of the quiz window, there is a blue button labeled 'حفظ' (Save).

وهنا لكل متدرب محتوى لديه امكانية سرد الملاحظات والمناقشة المباشرة مع المدرب في أدوات (مربع الشتات) وتضمن الملاحظات التي تغطي الأفكار الرئيسية يتم تحفيز المتدرب للدخول على المنصة في أي وقت ومراجعة الملاحظات التي غابت عليه أثناء الشرح المباشر والتفاعل مع المادة يساعذك تنظيم ملاحظاتك على التركيز على المفاهيم الرئيسية أثناء الدراسة قبل الاختبار وقبل إنشاء دليل الدراسة الخاص بك وتجميع الملاحظات من المحاضرات والبرامج التعليمية من خلال دعم المفهوم وتغطية فجوة النقص في أي فقرة،

- Screenshot 1 (Left):** A search and filter page. It includes a search bar labeled 'العنوان' (Title), a dropdown for 'الدرجة' (Level), and a 'سؤال' (Question) button. Below, there are sections for 'الإجابة' (Answer) and 'النوع' (Type) with a 'حجرات متعددة' (Multiple Rooms) option. A 'سؤال' (Question) button is also present. At the bottom, there are 'الوقت' (Time) and 'تاريخ التسليم' (Submission Date) fields.
- Screenshot 2 (Second from Left):** A progress tracking page. It features a bar chart showing progress for different levels (1, 2, 3, 4). Below the chart, there are sections for 'مؤامراتك الخاصة' (Your Courses) and 'مؤامراتك العامة' (Public Courses), each with a list of courses and their status (e.g., 'متمم' - Completed).
- Screenshot 3 (Third from Left):** A course details page. It shows the course title, a description, and a list of 'مؤامراتك الخاصة' (Your Courses) with a 'متمم' (Completed) button. Below, there are sections for 'مؤامراتك العامة' (Public Courses) and 'مؤامراتك الخاصة' (Your Courses) with a 'متمم' (Completed) button. At the bottom, there is a table with columns for 'اسم' (Name), 'الدرجة' (Level), 'الوقت' (Time), and 'التاريخ' (Date).
- Screenshot 4 (Right):** A user profile page. It features the Xc Gulf logo and the text 'التقويم المستمر' (Continuous Assessment). Below, there are sections for 'الاسم' (Name), 'الرقم' (Number), 'الدرجة' (Level), and 'مؤامراتك الخاصة' (Your Courses) with a 'متمم' (Completed) button. At the bottom, there are 'مؤامراتك الخاصة' (Your Courses) and 'مؤامراتك العامة' (Public Courses) sections.

تساعد أدوات التقويم المستمر لجمع المفاهيم الأساسية المغطاة في الاختبار فقط في مخطط الاختبار الخاص بك يتم الإختبار النهائي وإصدار الشهادات ضمن أنظمة الإدارية التي تطبق فيها جميع التعليمات الحازمة لتوافق شروط المركز الوطني للتعليم الإلكتروني

- يتم خدمة الزائر في حال كان مدرب (trainer) ويرغب بالتسجيل في المنصة يتم إنشاء حساب جديد من خلال الادارة فقط بعد إتماده ضمن إجراءات التحقق وتفعيل الحساب وبعدها يصبح المدرب قادر على الاستفادة من المنصة والعمل عليها ويتم دخول المدرب على المنصة من خلال رابط <https://xcgulf.net/training/trainers> ويتم ارسال رابط التوثيق على البريد الالكتروني للمدرب المسجل في الادارة مسبقا وفي كل مرة يدخل المدرب يحتاج توثيق دخول من بريده،

XC GULF
معهد اكسي الخليج
العالي للتدريب

الرئيسية | اميرنا | الفورات | خدماتنا | صا | سياسات | البريد الالكتروني

التسجيل جديد
التسجيل كمدرب
الدخول كمدرب
الدخول كمدرب

اضغط هنا لتسجيل
الدخول مدرب معتمد

الدورات المتاحة حاليا 920019811

معهد اكسي الخليج العالي للتدريب

في اكسي الخليج نضع جاهدين لتقديم بيئة تعليمية متميزة و فرص تدريبية استثنائية تساهم في تطوير وتمكين الشباب والمتعلمين من تحقيق اهدافهم وتحقق تميزهم في مجموعة متنوعة من التخصصات والمجالات نحن ملتزمون بتقديم تعليم عالي الجودة والبرامج التدريبية المعتمدة من قبل هيئة التدريب التقني والمهني

نوع الفورة اسم الفورة البحث عن فورات

xcgulf.net/training/trainers/Default.aspx

يجب نسخ كود التوثيق من بريد المدرب المعتمد

شاشة توثيق الدخول للنظام

الرجاء إدخال كود التوثيق من البريد الإلكتروني

HJ5RINrsCvq3+G52joUVh90N4JGUpyn+h5winXPix1haXjM8IMEyNLbc77VW

تأكيد

الدخول للمنصة

شاشة الدخول للنظام

اسم المستخدم

كلمة السر

الدخول

اضغط للتسجيل

XC GULF
معهد اكسي الخليج
العالي للتدريب

التسجيلات

إحداثيات

إنشاء رابط

الرابط

الرقم البريدي للرابط

إرسال

جدول دورات

February 2024

ارسلنا دعوة للمحاضرة

إدارة المشاريع الافتراضية

الوقت

الاسم

الرقم

الاسم

الرقم

اضغط هنا لإضافة رابط
المحاضرة المباشرة في
الوقت المحدد بحسب جدول
الدورات والرسائل البريدية
مزودة من المشرف لدخول
الفصل الافتراضي

الدخول للمدرب في الفصل الافتراضي:

- يجب ادخال كلمة المرور ثم اسم المدرب:

اختيار الدخول
بالبكاميرة وصوت
المايكرفون

ادخل كلمة المرور
ثم اسم المدرب
لدخول الفصل
الافتراضي

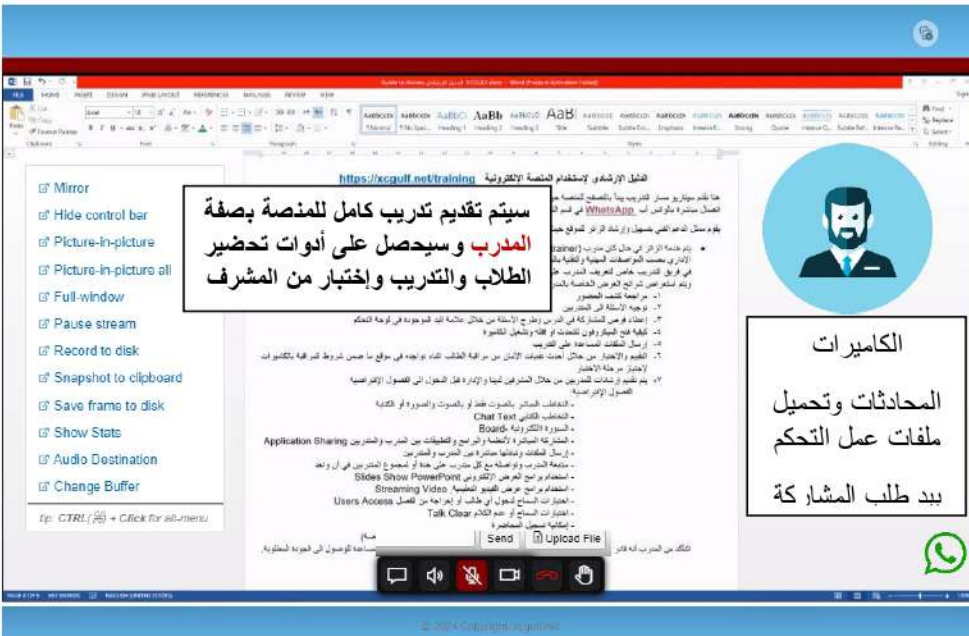

سيتم تقديم تدريب كامل للمنصة بصفة
المدرب وسيحصل على أدوات تحضير
الطلاب والتدريب وإختبار من المشرف

الكاميرات
المحادثات وتحميل
ملفات عمل التحكم
ببطلب المشاركة

إختبار الكاميرة
و الصوت

روابط مهمة
للمدرب من أدوات
تقديم مباشرة
للمتدرب والوصول
للمشرف والدعم
الفني والبريد
مباشرة من المنصة

المحتويات الواجبات الإختبارات الإستبيانات

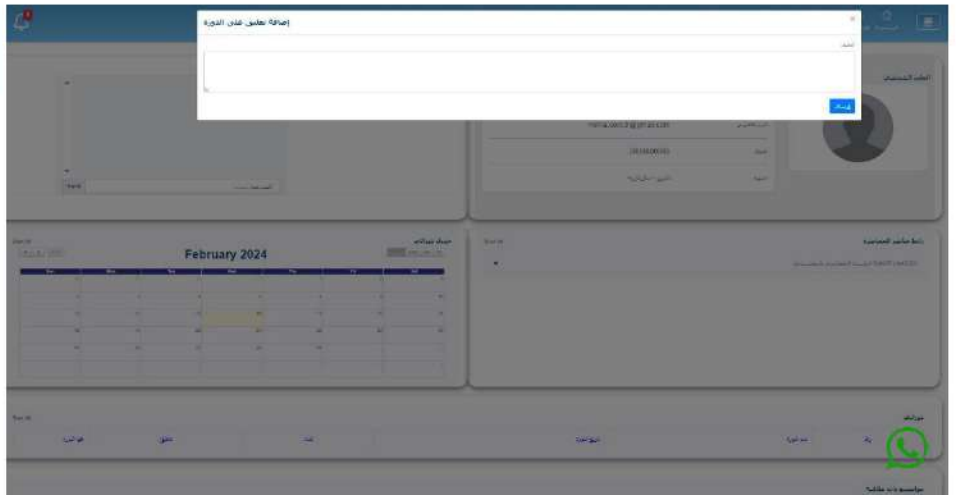

أدوات المراسلات والمهام لبريد الفصل الافتراضي:

يتم الدخول من رابط البريد الذي في المنصة للإستفادة من أدوات التقويم والمهام والملحوظات والتقارير ويتم تطوير أدوات الذكاء الصناعي لخدمة المدرب ولتسهيل مهامه التعليمية وجدول الحصص, Trainer Tools XCGULF Ai

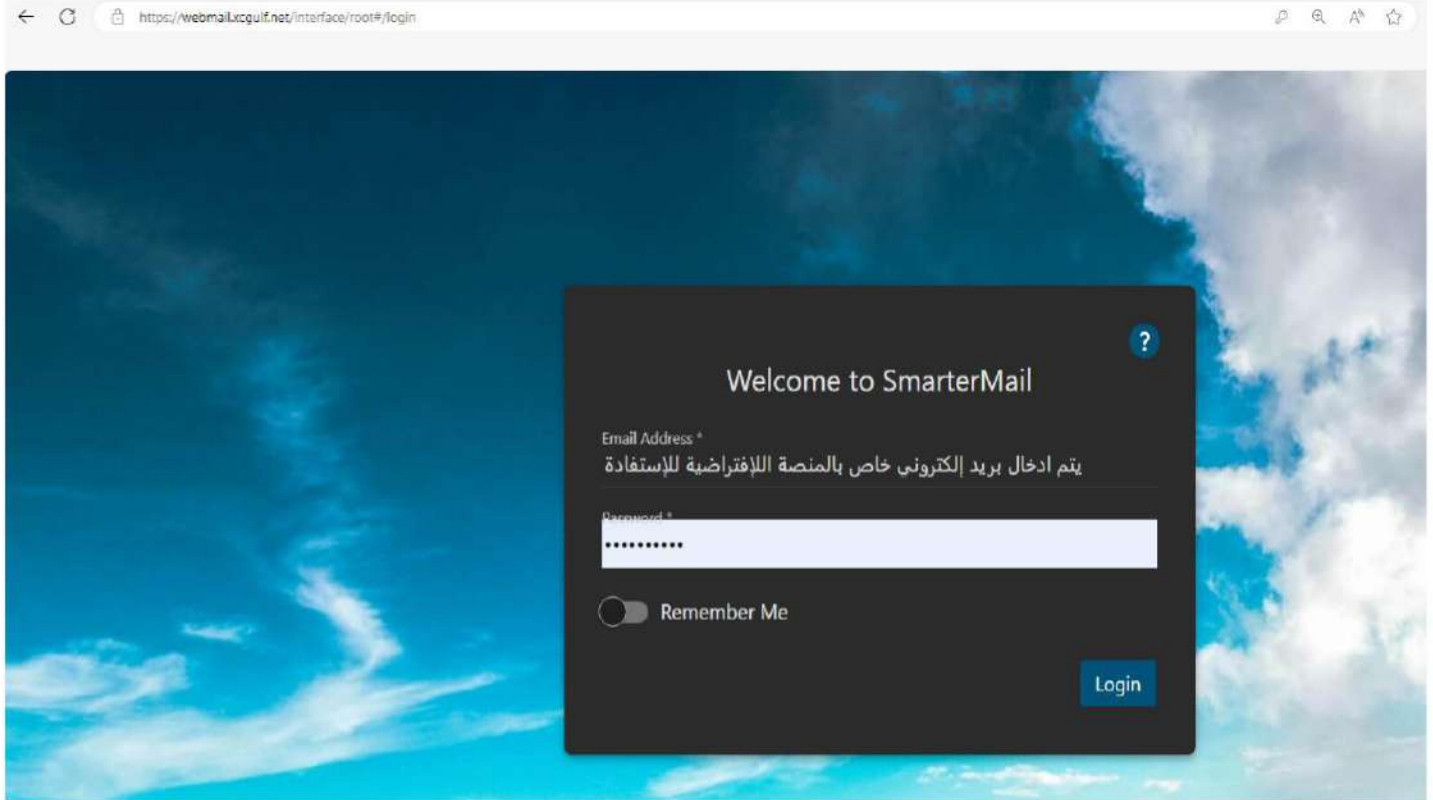

(دورات ندوة معتمدة مع الدبلومات والشهادات) Accredited Webinar Courses with Diplomas and Certificates

- يتم استخدام أدوات عالمية معتمدة لحضور بعض الندوات و المؤتمرات التدريبية والمفتوحة لشرح أهمية منصة اكسي الخليج العالي للتدريب والتي تتيح للمدرب فتح آفاق تطوير خبراته التعليمية مع مجتمع عالمي من العلامات الرائدة منها مايكروسوفت وسيسكو وتقديم إقتراحات الجديدة للإدارة بشكل بناء ومفيد للتدريب عن بعد,

أدوات Quiz تفاعلية تسهل للمدرب إختبار مستوى الطالب والتقويم المستمر للمتدرب في الفصل الافتراضي:

- يتم إضافة أدوات الاختبار في منصة المدرب ومعالجتها بشكل شامل من المشرف والإدارة ليتم التركيز على أهداف الدورة والمعلجة والتقييم للوصول لأعلى درجات الجودة والحماية المطلوبة لشروط الاختبارات والتقييم الأولي والنهائي بحيث يقدم المدرب كل ما لديه من علم ومعرفة بوضع عدة تجارب عملية ونظرية للطالب لنتمكن من حقن معلّماته والتأكد أنه بالفعل المتدرب احتياجا ما حلة التدرّب و الاختبار بحداة

يتم عرض المدرب الوصول الى حسابه الشخصي مع المشرف والادارة بكل خصوصية من النواحي المالية والتشغلة

ادوات مربع الشات والمحتوى للمناقشة والملاحظات

الرئيسية | إدارة البرامج | أدوات | إدارة الامتحان | التقييم

اسم المتدرب: طالب تجربة test trainee

وصف الواجب: اهمية الذكاء الاصطناعي في مستقبل الاعمال التطويرية

التاريخ: 2024-02-28T13:35:00

عرض | التعليقات | الواجبات | التاريخ

اسم المتدرب: طالب تجربة test trainee

وصف الواجب: اهمية الذكاء الاصطناعي في مستقبل الاعمال التطويرية

التاريخ: 2024-02-28T13:35:00

واجب جديد

الرقم: 1

وصف الواجب: اهمية الذكاء الاصطناعي في مستقبل الاعمال التطويرية

وهنا يستطيع المدرب كتابة محتوى مع امكانية سرد الافكار والمناقشة المباشرة مع المتدرب بأدوات (مربع الشات) وتضمن الملاحظات التي تغطي الأفكار الرئيسية التي تحفز التواصل المدرب مع المتدرب للدخول على المنصة في أي وقت ومراجعة الملاحظات وطلبات الطلاب التي غابت عليه أثناء الشرح المباشر والتفاعل مع المادة يساعد المدرب لتنظيم ملاحظاته على المفاهيم الرئيسية أثناء الدرس قبل الاختبار ويستطيع إنشاء جدول دليل الطلاب الخاص به وتجميع الملاحظات من المراجع والبرامج التعليمية المطلوبة للدورة من خلال دعم المشرف لتغطية فجوة النقص في أي فقرة.

اجابة المتدرب : طالب تجربة test trainee

اهمية الذكاء الاصطناعي في مستقبل الاعمال التطويرية

الدرجة	التاريخ	الاجابة	المسؤال
10	2024-03-03T03:32:00	No <input type="radio"/> نعم <input checked="" type="radio"/>	هل الذكاء الاصطناعي مساعد في الاعمال؟
5	2024-03-03T03:32:00		ادوات تسهل سرعة القرار
10	2024-03-03T03:32:00	No <input type="radio"/> نعم <input checked="" type="radio"/>	هل الذكاء الاصطناعي له مستقبل؟

تحميل ملفات | حفظ

اسم الملف	الوصف	نوع الملف	التاريخ	حذف
pdf (1) 16905	sdfsdfs	pdf	08-59 2024-02-29	
pdf (1) 1234	fsdfsdf	pdf	08-59 2024-02-29	
pdf 1234	fsdfsdf	pdf	08-59 2024-02-29	
pdf-17718	dg atg atg atg ds	pdf	10-33 2024-02-29	

XC GULF

التقييم المستمر

اسم المتدرب: []

رقم المتدرب: []

اسم الملف: []

نوع الملف: []

التاريخ: []

حذف

تساعد أدوات التقويم المستمر التي (يقدمها المشرف للمدرب) لمعرفة حقائق استيعاب وفهم الطالب الأساسية المغطاة في التدريب وفي مخطط الاختبار الخاص بالمعلم حسب حاجته والمدرب هنا يستطيع اعتماد نماذج الإختبارات من المشرف والإدارة للتحقق في تقييم المتدربين.

يتم الإختبار النهائي وإصدار الشهادات ضمن أنظمة الإدارية التي تطبق فيها جميع التعليمات الحازمة لتوافق شروط المركز الوطني للتعليم الإلكتروني

• يتم خدمة الزائر في حال كان مدير إداري (Administrator) ويرغب بالتسجيل في المنصة حيث لدينا قسم التحكم ليتم إنشاء حساب المشرف الإداري فقط من خلال التحقق الإداري بحسب المواصفات المهنية والتقنية بالمعهد وهنا تبدأ مسؤولية المشرف على المدربين ولإستخدام المنصة والأدوات الخارجية من برامج ومنصات مساعدة تم التعاقد مع شركات عالمية رائدة في مجال التدريب والتعليم تقدم أدوات وبرامج إدارية وتشغيلية للمعهد ومنها أنظمة. CRM – LMS - Education Cloud - Odoo – Microsoft Office – etc. والكثير من الأدوات والخدمات التي تقدمها الإدارة للمدير ويستطيع الحصول على دورة إحترافية من القسم الإداري التقني للتعلم على تفاصيل عميقة في إدارة المنصة والبت للفصول الافتراضية وطرق تخزين الأرشيف من تسجيلات فيديو للمحاضرات وإدارة توثيق حضور المدربين والمتدربين ومن خلال جولة تدريبية يتم تزويد المشرف ببيانات الدخول والتعامل مع التطبيقات المستخدمة في البيئة التعليمية وأدواتها الخارجية والداخلية ويتم استعراض شرائح العرض الخاصة بالإدارة وتوضيح عملية التنقل بين الأدوات وأهم النقاط التي يتم التعامل معها مثل:

- سحابة التعليم
- تقديم الخبرات الضروري لتقديم أعلى درجة للجودة التي تبني علاقات وثقة المدرب و المتدرب بالمعهد
- إشراك المعلمين مع تجارب المستهلك الحديثة
- تخصيص أدوات لدعم المدربين مع الذكاء وأدوات البحث والتطوير
- ابتكار على منصة مرنة وأمنة
- بالإضافة الى عامة العمليات الادارية:

- 1- مراجعة كشف الحضور
- 2- إدارة تقييم المدربين والفصل الافتراضي مع وضع ملاحظات على الطلاب المتدربين
- 3- إدارة و إعطاء فرص للمشاركة في الدرس وطرح الأسئلة من خلال علامة اليد الموجودة في لوحة التحكم
- 4- إرسال الملفات المساعدة للمدرب
- 5- إدارة التقييم والاختبار من خلال أحدث تقنيات الأمان من التسجيل ما يضمن شروط المراقبة بالكاميرات لإجتياز مرحلة الاختبار
- 6- يتم تقديم إرشادات للمدربين لدينا قبل الدخول الى الفصول الافتراضية

- يتم خدمة الزائر في حال كان **مدير (Admin)** ويرغب بالتسجيل في المنصة يتم إنشاء حساب جديد من خلال الادارة فقط بعد إتمامه ضمن إجراءات التحقق وتفعيل الحساب وبعدها يصبح **المدير** قادر على الاستفادة من المنصة والعمل عليها ويتم دخول المدير على المنصة من خلال رابط <https://xcgulf.net/training/trainers>

XC GULF

معهد إكسي الخليج
العالي للتدريب

الرئيسية | نبذة عنا | خدماتنا | هنا | سياسات | البريد الإلكتروني

تسجيل جديد | تسجيل مدربي

تسجيل المدرب

تسجيل المدرب

اضغط هنا لتسجيل
الدخول المدير

الدورات المتاحة حاليا 920019811

معهد إكسي الخليج العالي للتدريب

في اكسي الخليج نسعى جاهدين لتقديم بيئة تعليمية متميزة و فرص تدريبية استثنائية تساهم في تطوير وتمكين الشباب والمتعلمين من تحقيق اهدافهم وتحقق تميزهم في مجموعة متنوعة من التخصصات والمجالات نحن ملتزمون بتقديم تعليم عالي الجودة والبرامج التدريبية المعتمدة من قبل هيئة التدريب الكفني والمهني

نوع الدورة | اسم الدورة | البحث عن دورات

xcgulf.net/training/trainers/Default.aspx

شاشة الدخول للنظام

الاسم

رقم الهاتف

البريد الإلكتروني

سجل

اسم المنصة

الدخول للمنصة

XC GULF
معهد إكسي الخليج
العالي للتدريب

هنا يتم تسجيل مدرب جديد او مشرف المدرب

الرئيسية | إدارة الموقع | اتصل بنا | البريد الإلكتروني | الدعم الفني | الخروج

XC GULF
مؤسسة خرس الخليج
العلمي للتدريب

إدارة المدربين
 إدارة الدورات
 إدارة التقارير

تسجيل مدرب جديد

الرقم	رقم الهوية	اسم المستخدم	كلمة السر	الاسم الاول	الاسم الثاني	الاسم الاخير	الجنس	الهاتف	البريد الإلكتروني	المدينة	الموظف	التخصص
1015	20988767655	trainer	@T12321@	مدرب1		بحرية	ذكر	0516660505	trainer@xcgulf.net	الرياض	خاص	دكتور التطابي
7	2087877863	wbh	wbh123	يوسف		جدة	ذكر	0515966752	walidahmed@hotmail.com	الرياض	مستشار	إدارة المعامل

عدد الصفحات : 2

الأول | **المداري** | التالي | الأخير

إدارة أنواع الدورات

الرئيسية | إدارة الموقع | اتصل بنا | البريد الإلكتروني | الدعم الفني | الخروج

XC GULF
مؤسسة خرس الخليج
العلمي للتدريب

إدارة المدربين
 إدارة الدورات
 إدارة التقارير
 إدارة أنواع الدورات
 إدارة الفترات
 إدارة الفترات
 إدارة التقارير

تسجيل نوع جديد

الرقم	الوصف	الوصف التفصيلي	التفاصيل
1	الدورات	تأهيل أساسيات التسويق الرقمي لشبكة شركات التجار أو تجار عملاء الإقليم	يهدف البرنامج إلى تزويد الطلاب بالمعرفة والمهارات اللازمة لفهم تجارة إلكترونية في مختلف البيئات المحلية. بالإضافة إلى ذلك، يمكن أن يتعلم الطلاب أيضًا أساسيات التسويق الرقمي لشبكة شركات التجار أو تجار عملاء الإقليم.
2	دورات التخصص الاخر		
3	دورات اللغة الانجليزية		
4	الدورات التدريبية		
5	الدورات التأهيلية		
6	دورات عملاء		

عدد الصفحات : 6

الأول | السابق | **1** | التالي | الأخير

إدارة الدورات

الرئيسية | إدارة الموقع | اتصل بنا | البريد الإلكتروني | الدعم الفني | الخروج

XC GULF
مؤسسة خرس الخليج
العلمي للتدريب

إدارة المدربين
 إدارة الدورات
 إدارة التقارير
 إدارة أنواع الدورات
 إدارة الفترات
 إدارة الفترات
 إدارة التقارير

تسجيل دورة جديد

الرقم	نوع الدورة	صاحب الدورة	وصف الدورة
1	الدورات التدريبية	ChatGPT الذكاء الاصطناعي باستخدام	دورة ChatGPT هي دورة تدريبية تهدف إلى تعريفه كيفية استخدام نموذج اللغة الذكي ChatGPT لتطوير تطبيقات ذكية ومفيدة. تعتمد هذه الدورة على طيات نظام التعلم وآلية العمل لإنتاج الأدوات والمعرفة اللازمة لبدء تطبيقات لتسويق المستخدمين بشكل ذكي وقابل للتكيف. التدريبية تركز على المهارات والمهارات اللازمة لتطوير واستخدام ChatGPT. إتمام المشاركين لتعلم تطبيقات واستخدامات ChatGPT. تركز هذه البرنامج على تطبيقات ChatGPT وكيفية استخدامها بفعالية. معلومات تفصيلية عن هذا البرنامج التدريبية.
2	الدورات التدريبية	PHP إدارة المشاريع الاحترافية	في أقسام "المشاريع" المصغر هذه الأبر، فإن شهادة محترف إدارة المشاريع (PMP) هي أفضل طرق لتأثيرك والتميز. لهذا، تم تطوير البرنامج التعليمي والمهني والمهني، مما يعني أن تعلم من استعراض شركائنا التي تأمت 29 عامًا هو معهد إدارة المشاريع (PMI) في إطار برنامج شركاء التدريب المعتمد (ATP). وهذا هو شريك التدريب المعتمد (ATP). يهدف إدارة المشاريع (PMP)، فقد تم استعراض وإقرار أقيمت كمنهج تدريب إدارة المشاريع. ويهدف إلى جعله شهادات (PMP)، إن أقيمت بعد دورة الاستعداد لاختبار محترف إدارة المشاريع لكل من الأفراد والمؤسسات.
3	الدورات التدريبية	HRM إدارة الموارد البشرية	إدارة الموارد البشرية (إدارة الموارد البشرية) (Human Resources Management) هي إدارة القوى العاملة للمنظمات أو الموارد البشرية وتسمى يجب الموظفين والاختيار والتدريب والتقييم، وتكثف الموظفين. أيضا معالجة إدارة الخسائر والتفاهة التنظيمية والتأكد من الاعمال فاعلية العمل في حالة يكون الموظفين راضين في إدارة تطبيقات جراحية. إدارة الموارد البشرية يكون دورها التوصل المتناسق مع معنى الموظفين (في إدارة إنتاجية العمال).
4	الدورات التدريبية	نظام العمل المستورد	صفى النظام : التعريف والأركان العامة - تنظيم عميات التوظيف - توظيف غير المستويين - التدريب وتأهيل - عمليات العمل - شروط العمل وطرقه - العمل لتعريف الوفاء - الوفاء من جغرافيا العمل والوفاء عن الجوانب الكثرى وإمات العمل والخدمات الصحية والاجتماعية - تشغيل النساء - تشغيل الأحداث - عقد العمل

جدولة الدورات

XC GULF

مكتبنا نحن استراتيج
لخدمات تكنولوجيا

إدارة المشاريع

إدارة التورن

إدارة فواتير الدورة

إدارة فواتير

جدولة فواتير

إدارة التقارير

[إستعراض للعرض](#)

الرقم	الدورة	اسم المحاضر	المسعر	المسعر القديم	من فترة	الي فترة	التفسير	عدد المقاعد
1	CharGPT الذكاء الاصطناعي باستخدام	نور الدين خريز	500	700	08:00 2023-01-01	15:00 2023-01-04	0.8	20
3	PHP دورة المتطوعين الاحترافية	مروان بقرية	1600	2000	00:00 2024-02-11	00:00 2024-02-15		8

الأول السابق 1 التالي الأخير

عدد الصفحات : 2

إدارة التقارير

Object Explorer

- Tables
 - System Tables
 - FileTables
 - dbo.courses
 - dbo.courses_category
 - dbo.courses_chat
 - dbo.courses_chat_timestamp
 - dbo.courses_sub_cat_items
 - dbo.courses_sub_category
 - dbo.courses_sub_category_images
 - dbo.courses_trainees
 - dbo.current_course_links
 - dbo.Customer
 - dbo.Customer_Employee
 - dbo.department
 - dbo.employees
 - dbo.login_data
 - dbo.nationality
 - dbo.news
 - dbo.Notification
 - dbo.NotificationByUser
 - dbo.Owner
 - dbo.position
 - dbo.priority
 - dbo.roles
 - dbo.section
 - dbo.status
 - dbo.task
 - dbo.task_attachment
 - dbo.task_send
 - dbo.task_send_comment
 - dbo.trainees_events
 - dbo.user_comment
 - dbo.users
 - dbo.users_training
 - dbo.videos
 - dbo.weekly_report
- Views
- Synonyms
- Programmability
- Service Broker
- Storage
- Security

SQLQuery1.sql - hg..f95_xcgulf95 (120) X

```

/***** Script for SelectTopRows command from SMS *****/
SELECT TOP 1000 [emp_id_no]
,[login_date]
,[login_session]
,[login_name]
,[role_name]

```

100 %

emp_id_no	login_date	login_session	login_name	role_name
1105104019	2024-01-30 09:11:00.000	48BfPqmvCBL9wR+LD+Wu+Hw+YgmGr80p/zoMpNLTDT6Gk+vy...	RegisterCourse.aspx?Id=7	trainees
WHH@ABVROCK.COM	2024-01-31 11:16:00.000	JE56dgoP32WN9NfqaaxZcefqyzLmoS7Zoew/r820D6ellMcyab...	https://xcgulf.net//User/Default.aspx	Admin
WHH	2024-02-01 16:22:00.000	Zdx8E2zdVp2zEdDAGWNCDeZmfA3Q9wJ+FRzouBo7nbNpad...	https://xcgulf.net/training/trainees	trainees
WHH	2024-02-05 00:33:00.000	FJfK72vQokSpYPpceXvyST3C4as03mqGBo+dmG6ga7nbNpad...	https://xcgulf.net/training/trainees	trainees
1100621606	2024-02-07 01:29:00.000	D347V2aEUSF7pDMv4vA9L5eC7iP2K+mfGavT+AD8CSw48...	https://xcgulf.net/training/User	User
1100621606	2024-02-07 05:50:00.000	Mv+VRTe+RvBzByJ4h7h16MAgekJ78R0g720EbU0Bca0enWLB...	https://xcgulf.net/training/User	User
1100621606	2024-02-07 05:50:00.000	Mv+VRTe+RvBzByJ4h7h16MAgekJ78R0g720EbU0Bca0enWLB...	https://xcgulf.net/training/User	User
1075234108	2024-02-07 11:41:00.000	yfSKeinKbT6GEA+hmypp6hbBFUk+S3XyCh0vq23oFlaqU3o4...	https://xcgulf.net/training/trainees	trainees
WHH1234	2024-01-26 09:36:00.000	2GTkZ3JCgGvft47WTAeinkbgoV3D8GRk4v/MpdTqWC3+CG...	https://xcgulf.net/training/trainees/Default.aspx	trainees
WHH1234	2024-01-30 12:11:00.000	B44nI62UNBxTHV0BjKJGUAnPba079iSjGvvaWCS+CGvL...	http://localhost/xcgulf/xcgulf/training/trainees/Default.aspx	trainees
TRAINEE	2024-01-31 01:30:00.000	mGaeOfmg97h80LLzaAJ5+Vf8XBAf9n40Mb79mODIDVyxMYf...	https://xcgulf.net//User/Default.aspx	trainees
TRAINEE	2024-01-31 11:33:00.000	mGaeOfmg97h80LLzaAJ5+Vf8XBAf9n40Mb79mODIDVyxMYf...	https://xcgulf.net/training/trainees/Default.aspx	trainees
TRAINEE	2024-01-31 22:00:00.000	mGaeOfmg97h80LLzaAJ5+Vf8XBAf9n40Mb79mODIDVyxMYf...	https://xcgulf.net/training/trainees/Default.aspx	trainees
WHH@ABVROCK.COM	2024-01-31 22:25:00.000	JE56dgoP32WN9NfqaaxZcefqyzLmoS7Zoew/r820D6ellMcyab...	https://xcgulf.net//User/Default.aspx	Admin
TRAINEE	2024-02-01 00:47:00.000	mGaeOfmg97h80LLzaAJ5+Vf8XBAf9n40Mb79mODIDVyxMYf...	https://xcgulf.net/training/trainees/Default.aspx	trainees
WHH	2024-02-01 18:06:00.000	lej8UMFz+8tk+cxOnURw51RZCVom3QHnUUS2h2vGa7h8N...	https://xcgulf.net/trainees	trainees
1119679320	2024-02-03 14:00:00.000	8LidPMWhaaM8S+AaqzZseGOnHwxMyTq387JL7Jas9n4mlKok...	https://xcgulf.net/training/User	User
TRAINEE	2024-02-05 23:56:00.000	SuHkzL67u0mYWpoFRlkhgQzKMenqVlg8XanGSXIDVYxMYfL...	https://xcgulf.net/training/trainees	trainees
TRAINEE	2024-02-05 23:56:00.000	SuHkzL67u0mYWpoFRlkhgQzKMenqVlg8XanGSXIDVYxMYfL...	https://xcgulf.net/training/trainees	trainees
TRAINEE	2024-02-14 10:26:00.000	JIER13uRaGzvt3v8xvNWWEKq4AM345BFQNWLevx3DvYyxML...	https://xcgulf.net/training/trainees	trainees
WALID	2024-01-29 23:43:00.000	RGeTpnIhg5h3A+7VgWHzn8LoTP94VbbYXJ7/EC2qRTrYJ4...	https://xcgulf.net/training/trainees/Default.aspx	trainees
1105104019	2024-01-30 07:00:00.000	qH4n+qavvu07eRrowZvOy5Rmw6LUBi4FY+q7h66Qz+YATH...	https://xcgulf.net/training/trainees/Default.aspx	trainees
1105104019	2024-01-30 07:01:00.000	48BfPqmvCBL9wR+LD+Wu+Hw+YgmGr80p/zoMpNLTDT6Gk+vy...	https://xcgulf.net/training/trainees/Default.aspx	trainees
1105104019	2024-01-30 07:01:00.000	48BfPqmvCBL9wR+LD+Wu+Hw+YgmGr80p/zoMpNLTDT6Gk+vy...	https://xcgulf.net/training/trainees/Default.aspx	trainees
TRAINEE	2024-01-30 23:54:00.000	Z7exZkZLV2+vS+q+8T4NCJ5+m4ee0q7LqA9n5G7DVYyxMY...	https://xcgulf.net/training/trainees/Default.aspx	trainees
TRAINEE	2024-01-30 23:56:00.000	Z7exZkZLV2+vS+q+8T4NCJ5+m4ee0q7LqA9n5G7DVYyxMY...	https://xcgulf.net/training/trainees/Default.aspx	trainees
TRAINEE	2024-01-31 00:01:00.000	Z7exZkZLV2+vS+q+8T4NCJ5+m4ee0q7LqA9n5G7DVYyxMY...	https://xcgulf.net/training/trainees/Default.aspx	trainees
TRAINEE	2024-01-31 00:01:00.000	Z7exZkZLV2+vS+q+8T4NCJ5+m4ee0q7LqA9n5G7DVYyxMY...	https://xcgulf.net/training/trainees/Default.aspx	trainees
WHH@ABVROCK.COM	2024-01-31 11:20:00.000	JE56dgoP32WN9NfqaaxZcefqyzLmoS7Zoew/r820D6ellMcyab...	https://xcgulf.net//User/Default.aspx	Admin
TRAINEE	2024-02-05 23:52:00.000	SuHkzL67u0mYWpoFRlkhgQzKMenqVlg8XanGSXIDVYxMYfL...	https://xcgulf.net/training/trainees	trainees
WHH	2024-02-05 00:44:00.000	FxYdkVY+qJpJtSGWdxzGG2pJpULPzElU5MpdQs7nbNpad8...	https://xcgulf.net/training/trainees	trainees
1099602508	2024-02-07 09:37:00.000	DoJnIMb874NHyymelvFAz2vU8EMWjGgR3entWyz4VFSRH...	https://xcgulf.net/training/User	User
1075234108	2024-02-07 11:36:00.000	yfSKeinKbT6GEA+hmypp6hbBFUk+S3XyCh0vq23oFlaqU3o4...	https://xcgulf.net/training/trainees	trainees

دخول مشرف المدرب الى إدارة الفصل الافتراضي:

- يجب ادخال كلمة المرور ثم اسم المدرب:

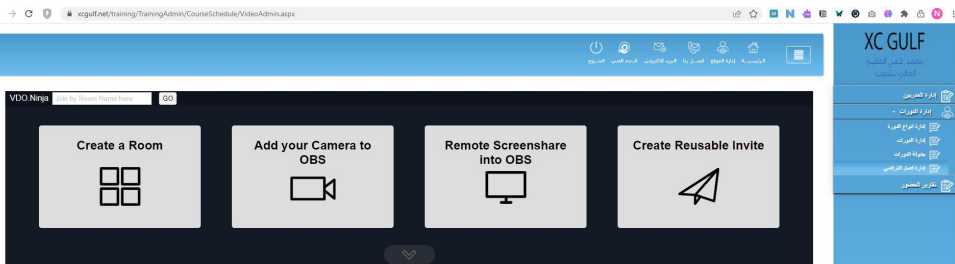

اختيار الدخول
بالكاميرا وصوت
المايكرفون

ادخل كلمة المرور
ثم اسم المدرب
لدخول الفصل
الافتراضي

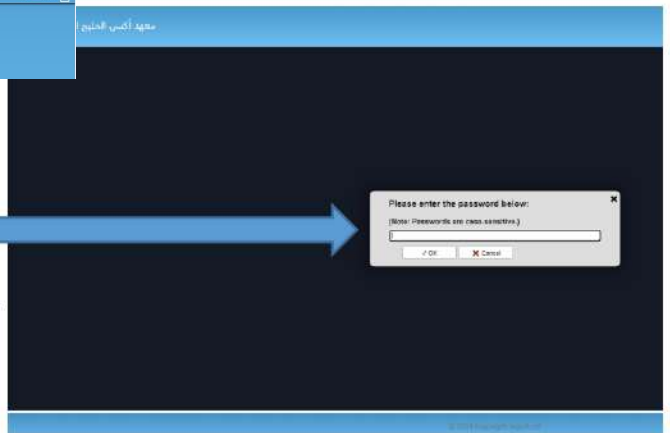

سيتم تقديم تدريب كامل للمنصة بصفة
المدرب وسيحصل على أدوات تحضير
الطلاب والتدريب واختبار من المشرف

اختبار الكاميرا
و الصوت

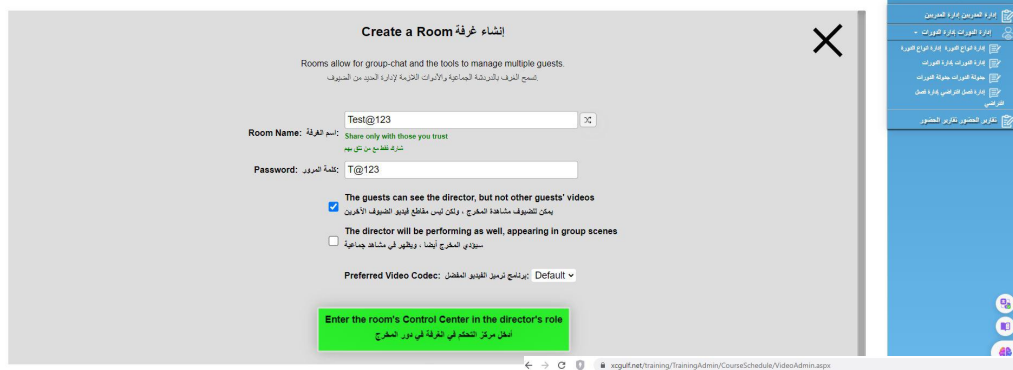

للمدرب من أدوات
تقديم مباشرة
للمتدرب والوصول
الفني والدعم
المشرف والبريد
مباشرة من المنصة

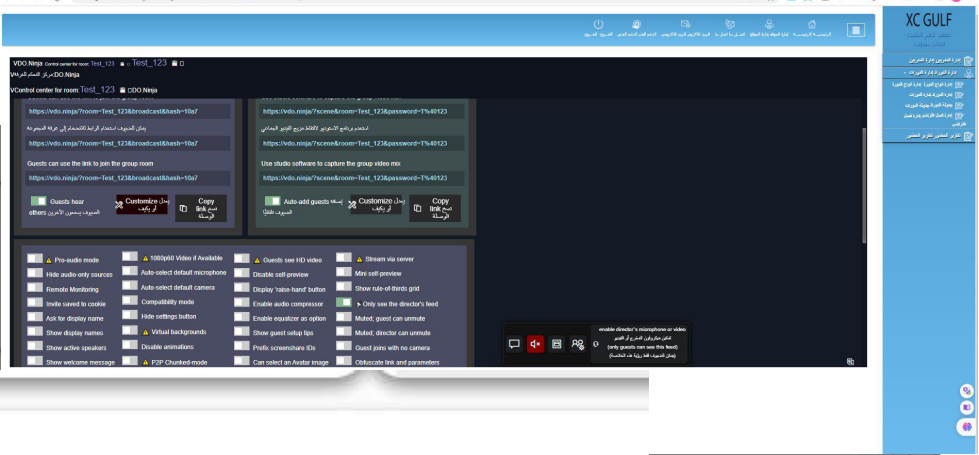

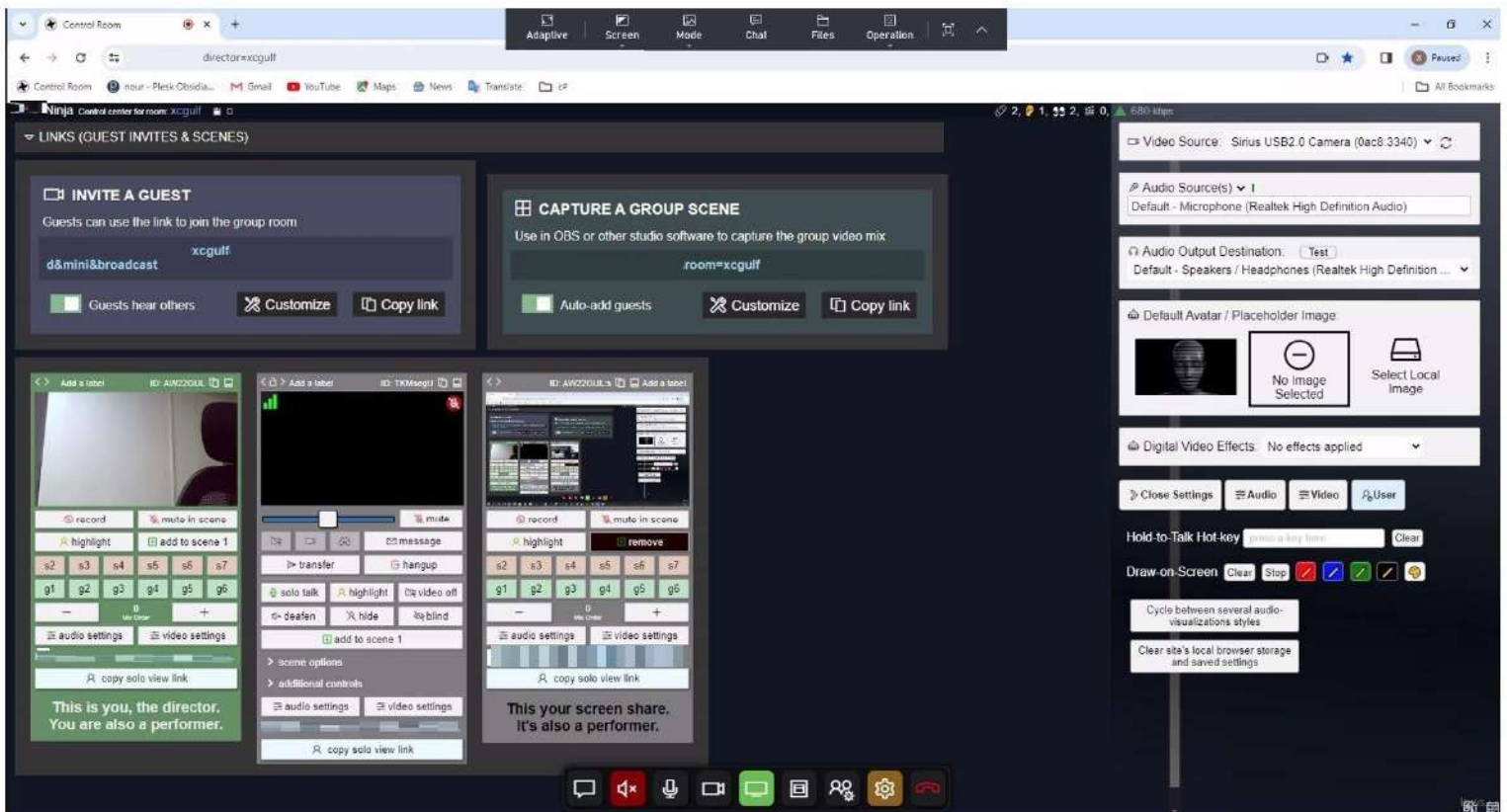
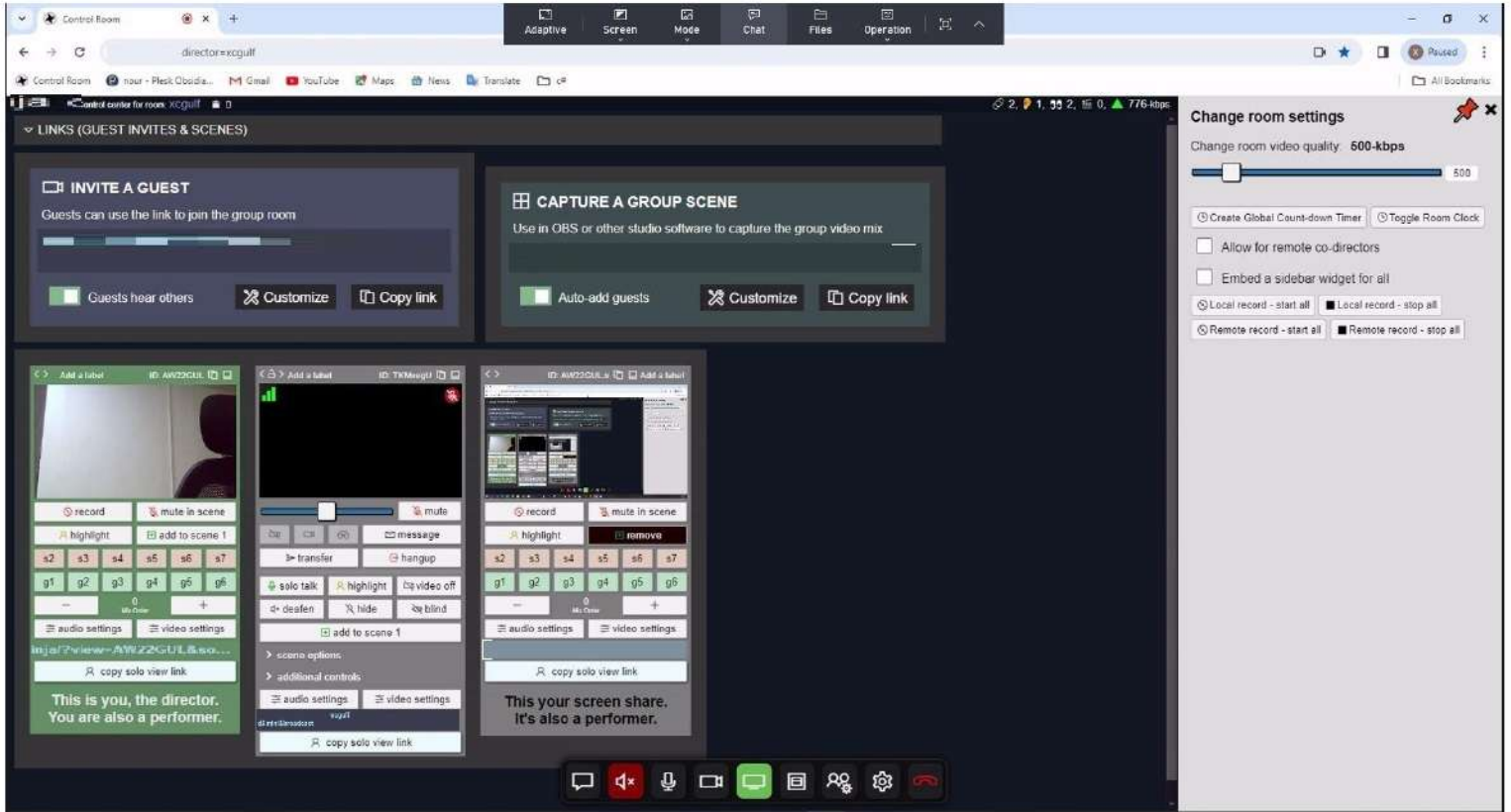

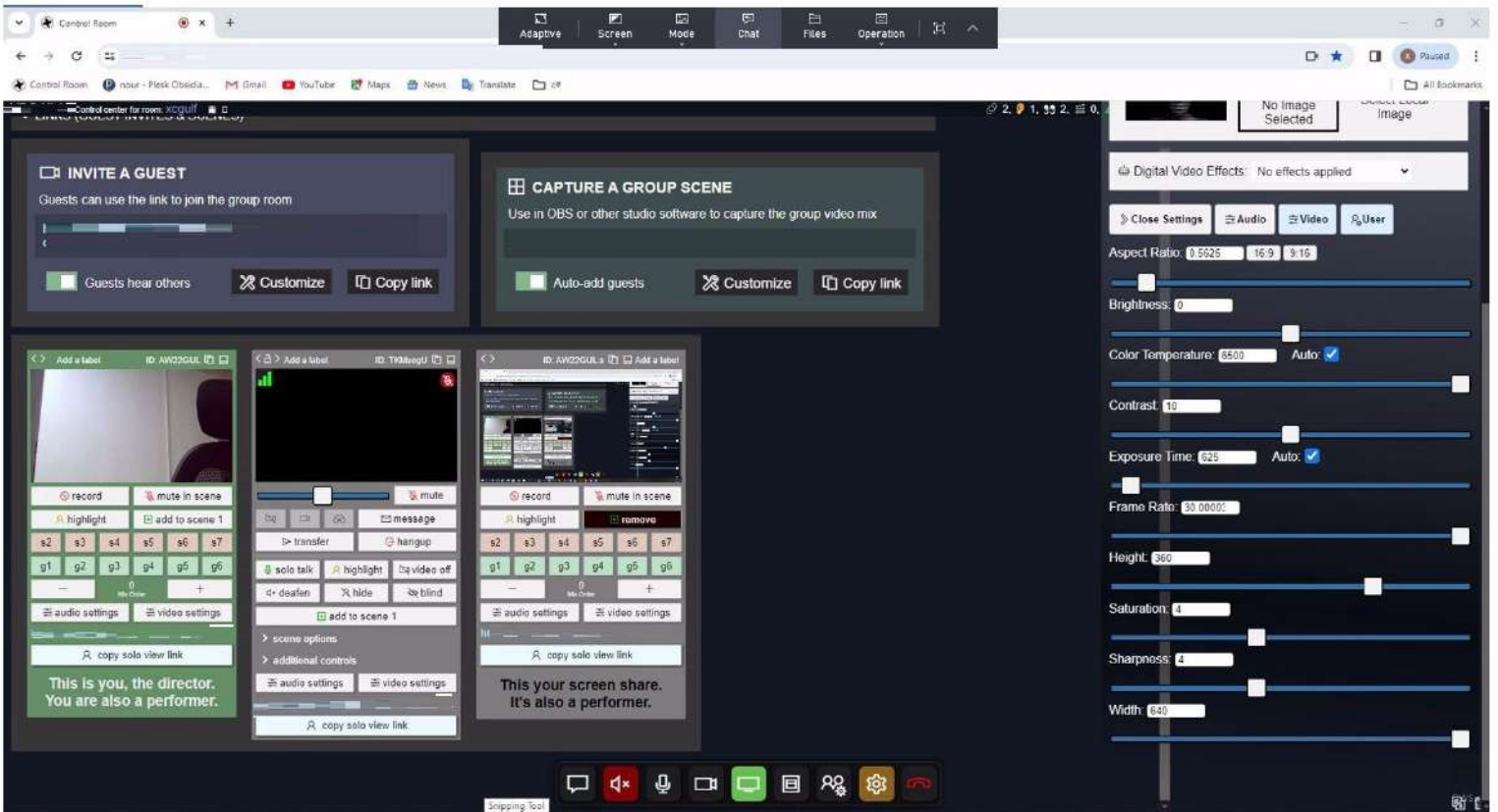
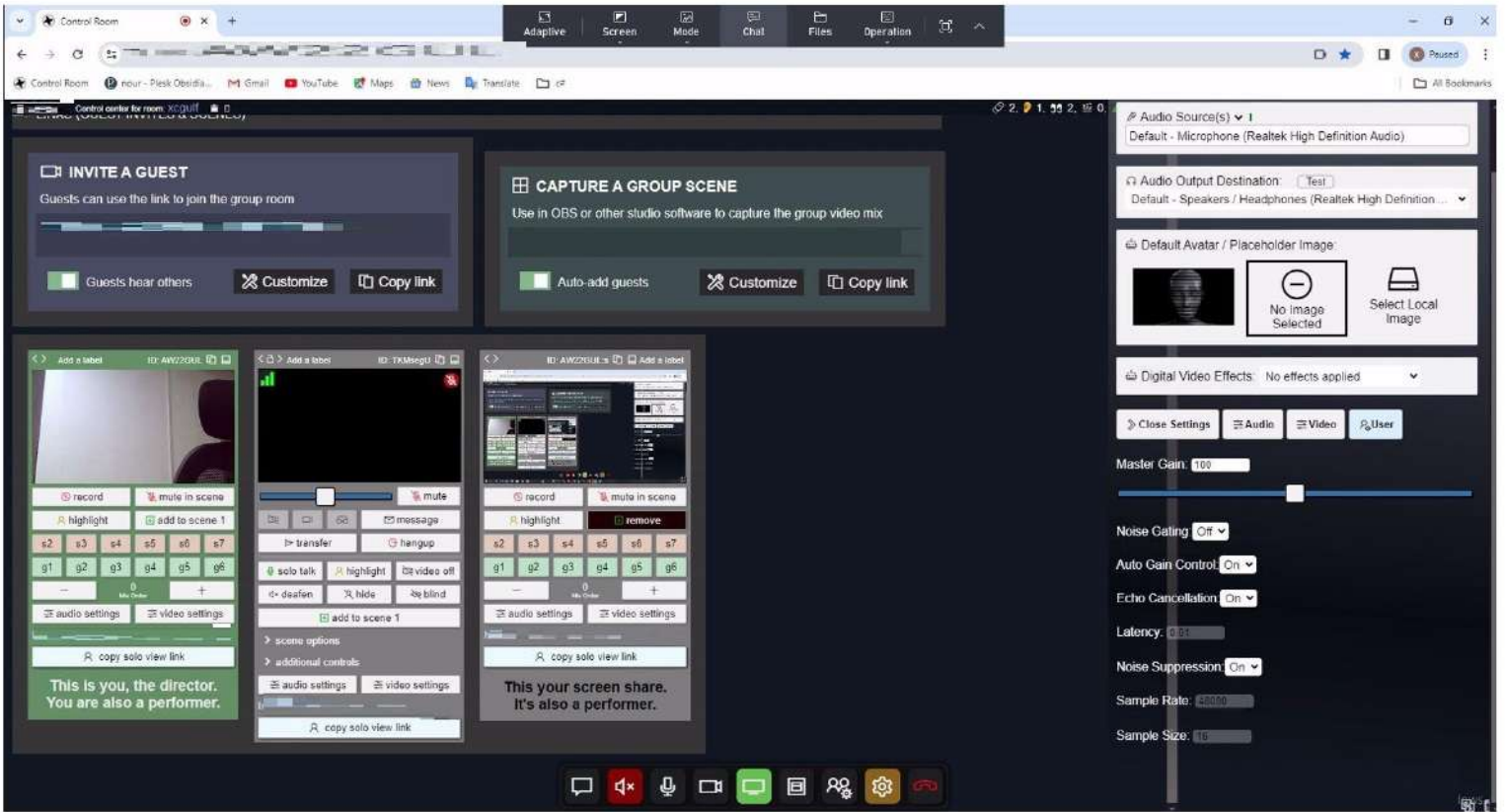

إدارة منصة الفصول الافتراضية

المحادثة مع المشرف والمدرّب والتحكّم بكلّ الصلاحيات

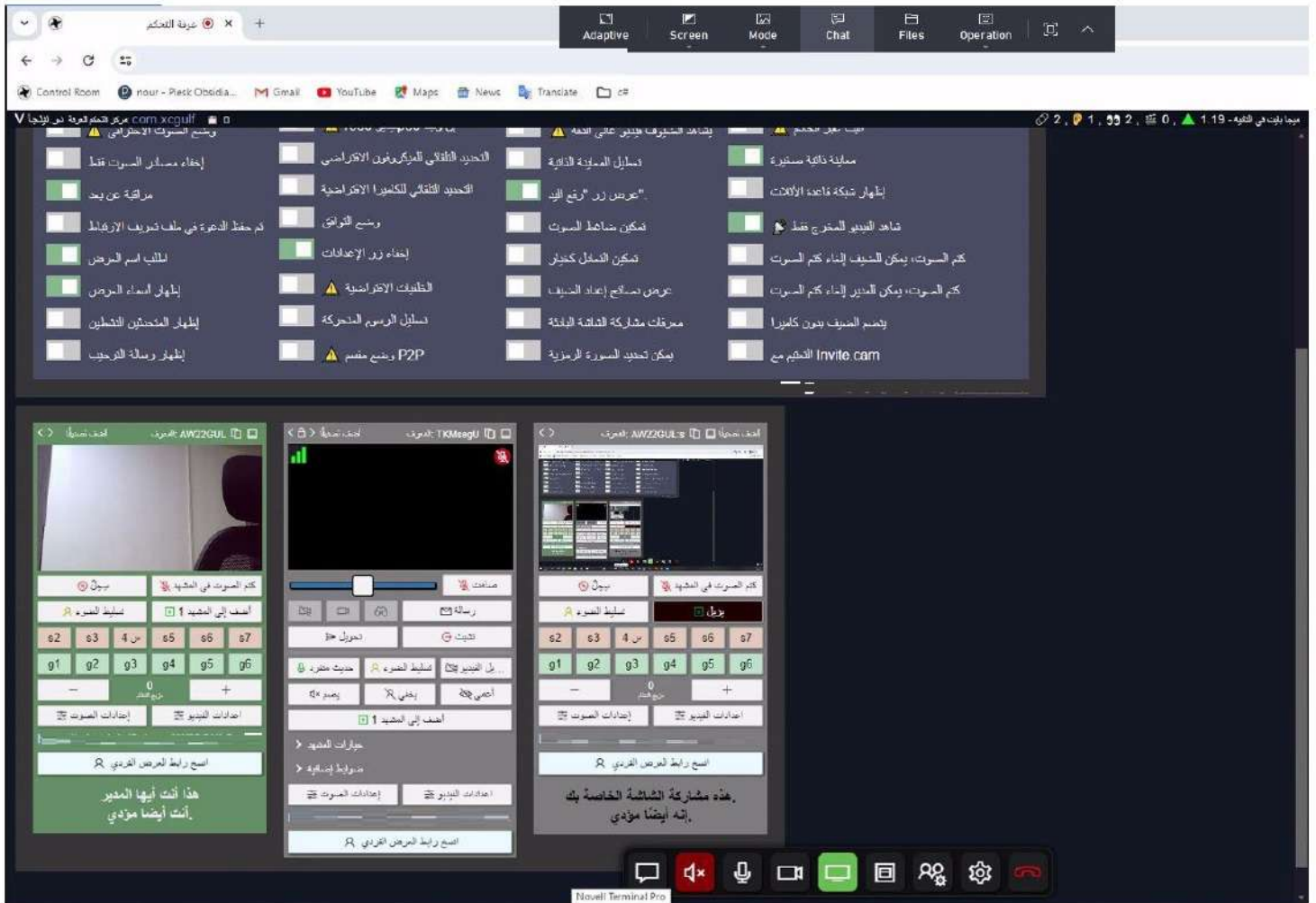
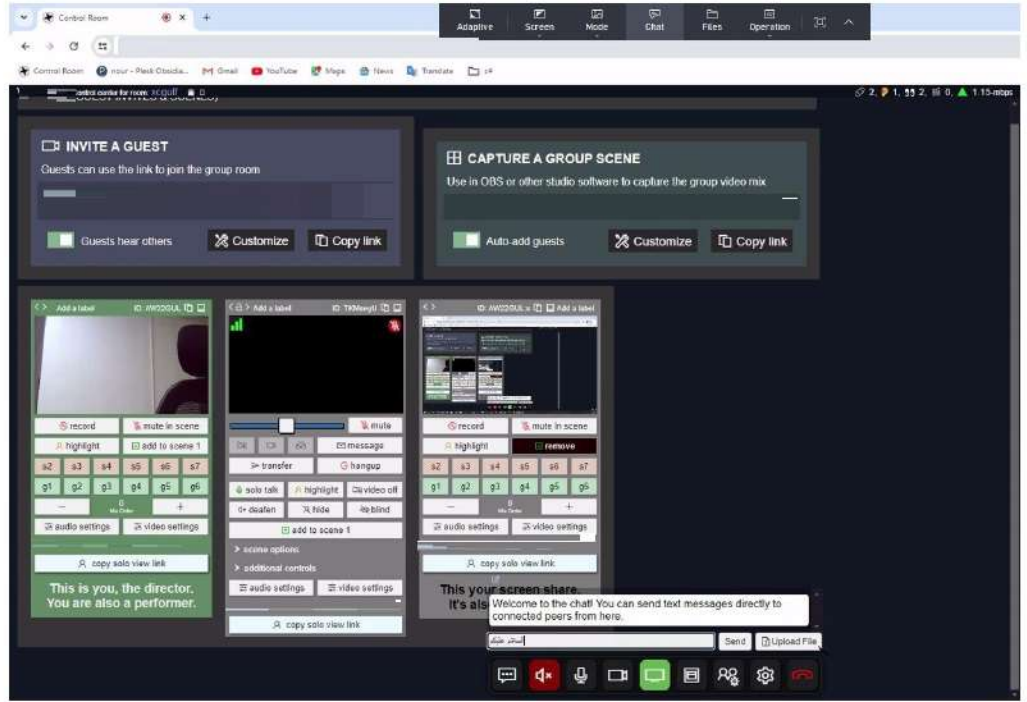

- دعوة ضيف (Add Invitation):** A section for adding new participants to the session.
- التكلم مشهيداً جماعياً (Public Speaking):** A section for managing public speaking permissions, including options to mute/unmute and toggle video.
- إعدادات الصوت (Audio Settings):** A section for audio settings, including options for microphone, speaker, and volume.
- إعدادات الفيديو (Video Settings):** A section for video settings, including options for camera, video, and resolution.
- إعدادات الشبكات (Network Settings):** A section for network settings, including options for bandwidth and connection quality.
- إعدادات الصوتيات (Audio Effects):** A section for audio effects, including options for echo, noise, and volume.
- إعدادات الفيديو (Video Effects):** A section for video effects, including options for background, blur, and resolution.

- دعوة ضيف (Add Invitation):** A section for adding new participants to the session.
- التكلم مشهيداً جماعياً (Public Speaking):** A section for managing public speaking permissions, including options to mute/unmute and toggle video.
- إعدادات الصوت (Audio Settings):** A section for audio settings, including options for microphone, speaker, and volume.
- إعدادات الفيديو (Video Settings):** A section for video settings, including options for camera, video, and resolution.
- إعدادات الشبكات (Network Settings):** A section for network settings, including options for bandwidth and connection quality.
- إعدادات الصوتيات (Audio Effects):** A section for audio effects, including options for echo, noise, and volume.
- إعدادات الفيديو (Video Effects):** A section for video effects, including options for background, blur, and resolution.
- تغيير إعدادات الغرفة (Change Room Settings):** A panel on the right side of the interface for changing room settings, including options for room name, room type, and room settings.

- Left Panel:** A 'دعوة ضيف' (Invite) section with a text area and buttons for 'تفعيل الضيف' (Enable Invite), 'تفعيل الضيف' (Enable Invite), and 'تفعيل الضيف' (Enable Invite).
- Top Center:** A 'التقط مشهداً جماعياً' (Take a Group Photo) section with a text area and buttons for 'إشافة الضيف' (Mute), 'تفعيل أو إيقاف' (Toggle), and 'تفعيل أو إيقاف' (Toggle).
- Meeting Grid:** Three video thumbnails for participants: 'AW22GUL', 'TKMooq1', and 'AW22GUL'. Each thumbnail has a control panel below it with buttons for 'تفعيل أو إيقاف' (Toggle), 'تفعيل أو إيقاف' (Toggle), and 'تفعيل أو إيقاف' (Toggle).
- Bottom Center:** A chat area with a text input and buttons for 'إرسال' (Send) and 'رفع ملف' (Upload File).
- Bottom Right:** A control bar with icons for chat, mute, video, screen share, and other functions.

- Camera:** 'Sinus USB2.0 Camera (Iac8 3340)'. A dropdown menu shows '1' selected.
- Audio:** 'Default - Microphone (Realtek High Definition Audio)'. A dropdown menu shows 'Default - Speakers / Headphones (Realtek High Definition ...)' selected.
- Video:** 'السورة الرمزية / السورة الشافة الافتراضية'. A dropdown menu shows 'لم يتم تحديد صورة' (No image selected).
- Background:** 'لم يتم تعيين أي كاش' (No background set).
- Buttons:** 'إخفاء الإعدادات' (Hide Settings), 'موتري' (Mute), 'تفعيل أو إيقاف' (Toggle), and 'تفعيل أو إيقاف' (Toggle).
- Text:** 'المنصة على نظام التشغيل' (Platform on OS).
- Image:** A small image of a person's face.
- Text:** 'التعليق على الفيديو من أمتك للصورات المصورة' (Comment on video from your photos).
- Text:** 'مع ضمان تعزيز التصفح المتسري والإعدادات' (With ensuring browsing security and settings).
- Text:** 'لتحسين تجربة التصفح' (To improve browsing experience).

• يتم خدمة الزائر في حال كان **مشرف إداري (Trainer Administrator)** ويرغب بالتسجيل في المنصة حيث لدينا قسم التحكم ليتم إنشاء حساب المشرف الإداري فقط من خلال التحقق الإداري بحسب المواصفات المهنية والتقنية بالمعهد وهنا تبدأ مسؤولية المشرف على المدربين ولاستخدام المنصة والأدوات الخارجية من برامج ومنصات مساعدة تم التعاقد مع شركات عالمية رائدة في مجال التدريب والتعليم تقدم أدوات وبرامج إدارية وتشغيلية للمعهد ومنها أنظمة **CRM – LMS - Education Cloud - Odoo – Microsoft Office – etc.** والكثير من الأدوات والخدمات التي تقدمها الإدارة للمشرف ويستطيع الحصول على دورة احترافية من القسم الإداري التقني للتعلم على تفاصيل عميقة في إدارة المنصة والبريد الإلكتروني وطرق تخزين الأرشيف من تسجيلات فيديو للمحاضرات وإدارة توثيق حضور المدربين والمتدربين ومن خلال جولة تدريبية يتم تزويد المشرف ببيانات الدخول والتعامل مع التطبيقات المستخدمة في البيئة التعليمية وأدواتها الخارجية والداخلية ويتم استعراض شرائح العرض الخاصة **بالمشرف** وتوضيح عملية التنقل بين الأدوات وأهم النقاط التي يتم التعامل معها مثل:

- سحابة التعليم
 - تقديم الخبرات الضروري لتقديم أعلى درجة للجودة التي تبني علاقات وثقة المدرب و المتدرب بالمعهد
 - إشراك المعلمين مع تجارب المستهلك الحديثة
 - تخصيص أدوات لدعم المدربين مع الذكاء وأدوات البحث والتطوير
 - ابتكار على منصة مرنة وأمنة
 - بالإضافة الى عامة العمليات الإدارية:
- 1- مراجعة كشف الحضور
 - 2- إدارة تقييم المدربين والفصل الافتراضي مع وضع ملاحظات على الطلاب المتدربين
 - 3- إدارة و إعطاء فرص للمشاركة في الدرس وطرح الأسئلة من خلال علامة اليد الموجودة في لوحة التحكم
 - 4- إرسال الملفات المساعدة للمدرب
 - 5- إدارة التقييم والاختبار من خلال أحدث تقنيات الأمان من التسجيل ما يضمن شروط المراقبة بالكاميرات لإجتياز مرحلة الاختبار
 - 6- يتم تقديم إرشادات للمدربين لدينا قبل الدخول الى الفصول الافتراضية

- التخابط المباشر بالصوت فقط أو بالصوت والصورة أو الكتابة
 - التخابط الكتابي Chat Text
 - السبورة الإلكترونية Board-
 - المشاركة المباشرة لأنظمة والبرامج والتطبيقات بين المدرب والمتدربين Application Sharing
 - إرسال الملفات وتبادلها مباشرة بين المدرب والمتدربين
 - متابعة المدرب وتواصله مع كل متدرب على حدة أو لمجموع المتدربين في آن واحد
 - استخدام برامج العرض الإلكتروني Slides Show PowerPoint
 - استخدام برامج عرض الفيديو التعليمية Streaming Video
 - اختيارات السماح لدخول أي طالب أو إخراجه من الفصل Users Access
 - اختيارات السماح أو عدم الكلام Talk Clear
 - إمكانية تسجيل المحاضرة
- (إدارة العديد من المميزات التي تتواجد بحسب طبيعة التدريب وظروفه الخاصة)

التأكد من مشرف المدرب أنه قادر على إدارة العمل بسهولة وأنه يملك القدرة الكافية من إستخدام أحدث التقنيات المساعدة للوصول الى الجودة المطلوبة.

- يتم خدمة الزائر في حال كان مشرف المدرب (trainer Admin) ويرغب بالتسجيل في المنصة يتم إنشاء حساب جديد من خلال الادارة فقط بعد إتمامه ضمن إجراءات التحقق وتفعيل الحساب وبعدها يصبح المدرب قادر على الاستفادة من المنصة والعمل عليها ويتم دخول المشرف على المنصة من خلال رابط <https://xcgulf.net/training/trainers> ويتم ارسال رابط التوثيق على البريد الإلكتروني للمشرف المسجل في الادارة مسبقا وفي كل مرة يدخل فيها يحتاج توثيق دخول من بريده,

XC GULF

معهد إكسي الخليج
العالي للتدريب

الرئيسية | من نحن | خدماتنا | سياسة الخصوصية | البريد الإلكتروني

تسجيل جديد | تسجيل دخول

تسجيل المدرب
تسجيل المشرف

اضغط هنا لتسجيل
الدخول مشرف المدرب

الدورات المتاحة حاليا

920019811

معهد إكسي الخليج العالي للتدريب

في اكسي الخليج نتمتع جاهدين لتقديم بيئة تعليمية متميزة و فرص تدريبية استثنائية تساهم في تطوير وتمكين الشباب والمتعلمين من تحقيق أهدافهم وتحقيق تميزهم في مجموعة متنوعة من التخصصات والمجالات نحن ملتزمون بتقديم تعليم عالي الجودة والبرامج التدريبية المعتمدة من قبل هيئة التدريب التقني والمهني

نوع الدورة

اسم الدورة

البحث عن دورات

https://xcgulf.net/training/trainers/Default.aspx

يجب نسخ كود التوثيق من بريد المشرف

شاشة توثيق الدخول للنظام

رقم التوثيق الذي تم إرساله لك

ttU9RlnwCvq3+Q22joUVh9QN4J6Uppr+H5winXPhX1haXj240IMEyM_Lc7ZVW

دخول

شاشة الدخول للنظام

اسم المستخدم

كلمة المرور

تسجيل

الرجوع

الدخول للمنصة

مواصفات البنية التقنية للنظام XCGULF

- بنية السيرفر مايكروسوفت Cloud Server Hosting
- التقنية البرمجية المستخدمة Microsoft .NET Framework
- المساحة لا محدود والترافيك لا محدود
- نوع لوحة التحكم Plesk Control panel

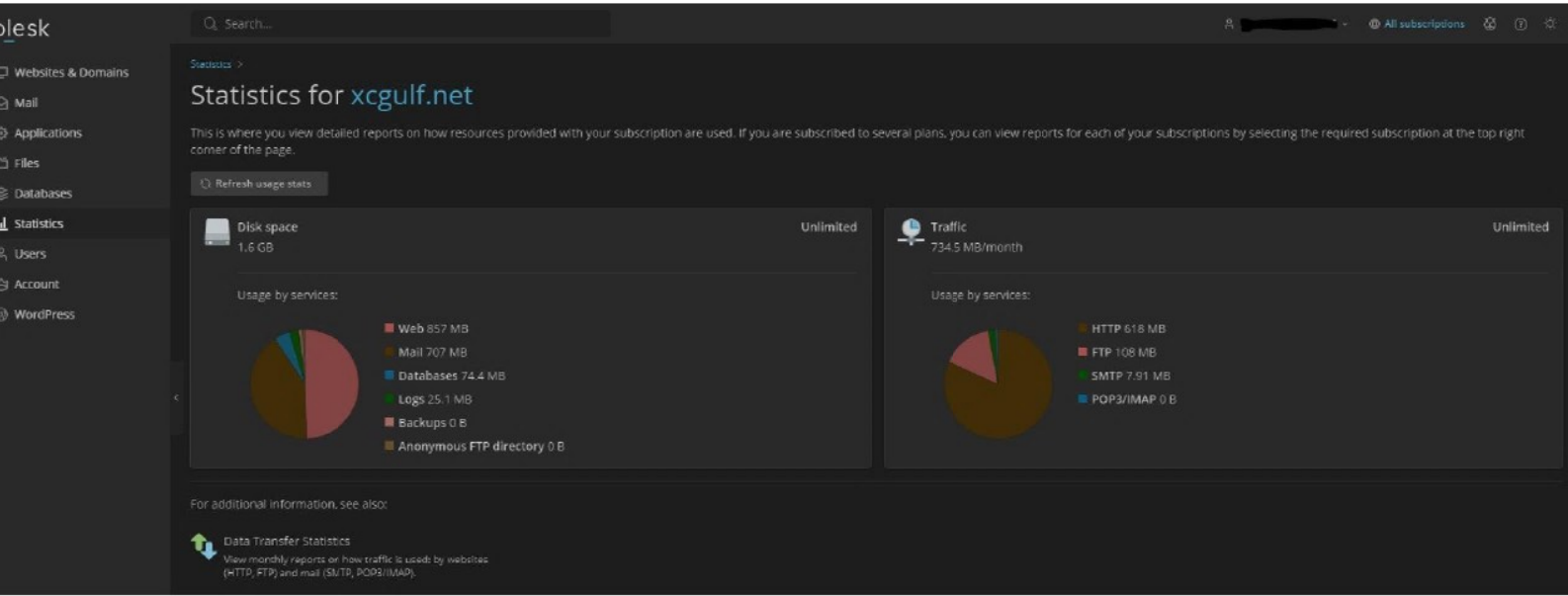

- سيرفر قاعدة البيانات نوع مايكروسوفت Microsoft SQL Server DATABASE
- النسخ محلي Backup server

```
Script for SelectTopRows command from SSIS *****/
=SELECT TOP 1000 [user_id]
      ([emp_id_no]
      , [username]
      , [password]
      , [role_id]
      , [f_name]
      , [l_name]
      , [gender]
      , [mobile]
      , [email]
      , [city_descr]
      , [qualification]
      , [specialization]
      , [create_date]
      , [create_by]
      , [update_date]
      , [update_by]
      , [validation_code]
      , [validation_status]
      , [date])
```